



Statische Tankreinigungskugel LPS

Technisches Datenblatt

Die statischen Tankreinigungskugeln bieten eine sehr hohe Fertigungsqualität sowie eine grosse Auswahl an Materialien. Zudem werden eine hohe Anzahl an Optionen und Lösungen angeboten. Geeignet für Tanks mit einem Volumen von 0.1 bis 10 m³.

Anwendungen

Einsetzbar in der Getränkeindustrie, Milchproduktion, Nahrungsmittelindustrie, Chemische Industrie, Pharmazeutische Industrie

Spritzbild:

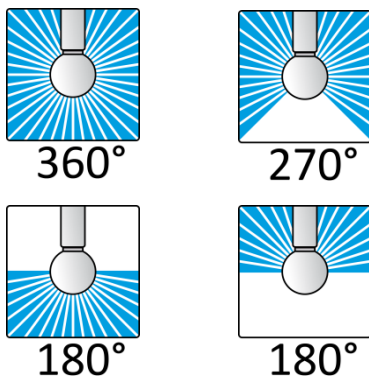

Spezifikationen

Reinigungsradius max:	5 m
Behälteröffnung min:	ø 65 mm
Arbeitsdruck Bereich:	1 bis 2,5 bar
Volumenstrom min / max:	10 / 1000 l/min
Betriebstemperatur max:	95° C
Werkstoffe Standard:	1.4571
Optional erhältlich:	1.4435 / HC22 / PTFE FDA / PTFE mit Kohle / PTFE mit Graphit
Einsatz im EX-Bereich möglich:	Ja
Erhältliche Zertifikate:	2.2 / 3.1

Reinigungsradius [m]

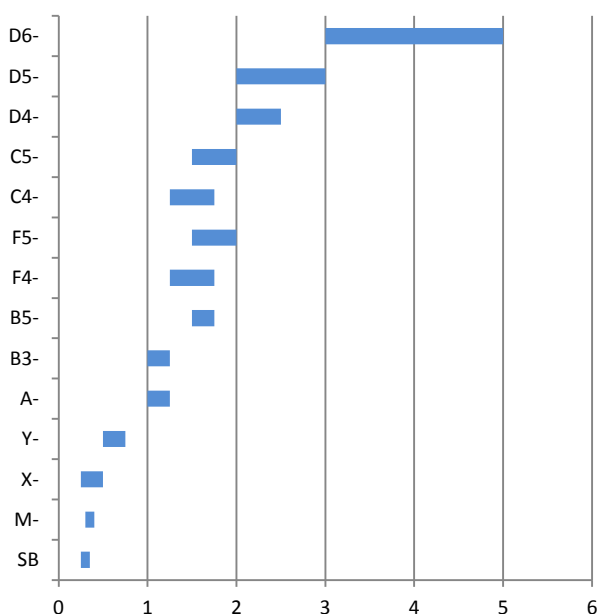

Wasserverbrauch [l/min]

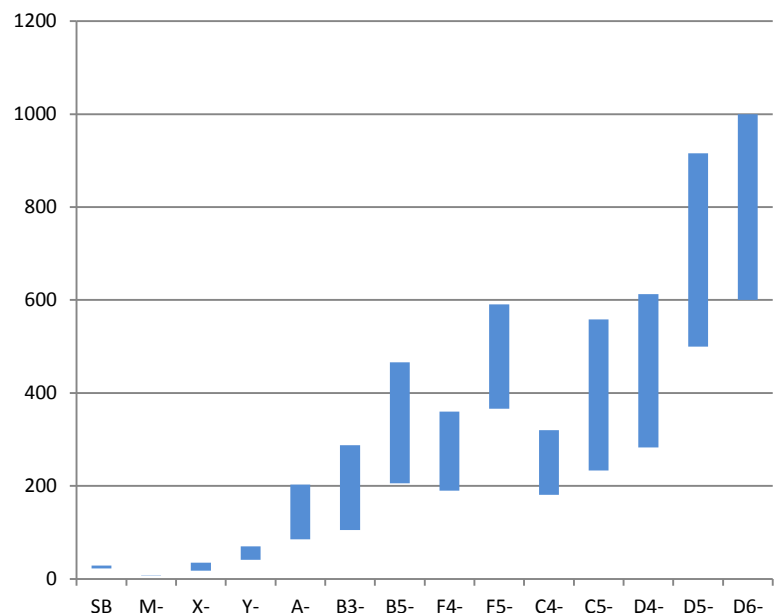

Statische Tankreinigungskugel LPS

Technisches Datenblatt

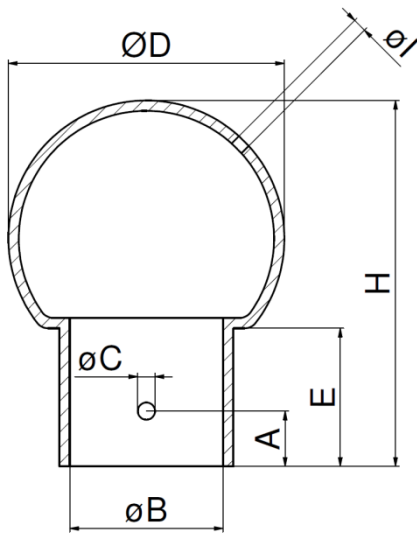

Masse in mm

Typ	DIN	A	Ø B	Ø C	Ø D	E	H	Ø I	Einbautiefe
SB	-	-	8.2	-	18	16	32	0.8	200
M1	8	7.6	8.2	1.8	20	15	32.5	0.8	200
X1	10	9	12.2	2.2	25	17	37.5	1.2	300
Y1	15	9	18.2	2.2	30	18	42	1.6	300-400
A2	20	9	22.2	2.5	40	21	53	2	500
B3	25	18	28.2	2.8	64	35	90	2.1	500-700
B5	25	18	28.2	2.8	64	35	90	3	500-700
F4	32	18	34.3	2.8	64	35	90	2.2	500-700
F5	32	18	34.3	2.8	64	35	90	3	500-700
C4	40	18	40.3	2.8	64	35	90	2.2	500-700
C5	40	25	52.3	2.8	64	35	90		600-800
D4	50	25	52.3	3.2	90	47	121.5		600-800
D5	50	25	52.3	3.2	90	47	121.5		600-800
D6	50	25	52.3	3.2	90	47	121.5		600-800

Bestellhilfe

= zur Auswahl bitte ankreuzen

X = Option nicht erhältlich

Typ	Anschluss	360°	180° nach oben	180° nach unten	270° nach oben	4571	4435	HC-22	PTFE*	PTFE LM*	Hochglanz z-poliert	Elektropoliert
SB	ZA:	<input type="checkbox"/> 2420	x	x	x	x	x	<input type="checkbox"/>	x	x	<input type="checkbox"/>	x
M1-1	G,CO,ZA: ___	<input type="checkbox"/> 2419	x	x	x	x	x	<input type="checkbox"/>	<input type="checkbox"/>	<input type="checkbox"/>	<input type="checkbox"/>	<input type="checkbox"/>
X1-	CO	<input type="checkbox"/> 2101	<input type="checkbox"/> 2201	<input type="checkbox"/> 2301	x	x	<input type="checkbox"/>	<input type="checkbox"/>	<input type="checkbox"/>	<input type="checkbox"/>	<input type="checkbox"/>	<input type="checkbox"/>
X1-	G 1/8"	<input type="checkbox"/> 2102	<input type="checkbox"/> 2202	<input type="checkbox"/> 2302	x	x	<input type="checkbox"/>	<input type="checkbox"/>	<input type="checkbox"/>	<input type="checkbox"/>	<input type="checkbox"/>	<input type="checkbox"/>
Y1-	CO	<input type="checkbox"/> 2103	<input type="checkbox"/> 2203	<input type="checkbox"/> 2303	x	x	<input type="checkbox"/>	<input type="checkbox"/>	<input type="checkbox"/>	<input type="checkbox"/>	<input type="checkbox"/>	<input type="checkbox"/>
Y1-	G 1/4"	<input type="checkbox"/> 2104	<input type="checkbox"/> 2203	<input type="checkbox"/> 2304	x	x	<input type="checkbox"/>	<input type="checkbox"/>	<input type="checkbox"/>	<input type="checkbox"/>	<input type="checkbox"/>	<input type="checkbox"/>
Y1-	G 3/8"	<input type="checkbox"/> 2105	<input type="checkbox"/> 2205	<input type="checkbox"/> 2305	x	x	<input type="checkbox"/>	<input type="checkbox"/>	<input type="checkbox"/>	<input type="checkbox"/>	<input type="checkbox"/>	<input type="checkbox"/>
A2-	CO	<input type="checkbox"/> 2106	<input type="checkbox"/> 2206	<input type="checkbox"/> 2306	<input type="checkbox"/> 2401	<input type="checkbox"/>	<input type="checkbox"/>	<input type="checkbox"/>	<input type="checkbox"/>	<input type="checkbox"/>	<input type="checkbox"/>	<input type="checkbox"/>
A2-	G 1/2"	<input type="checkbox"/> 2107	<input type="checkbox"/> 2207	<input type="checkbox"/> 2307	<input type="checkbox"/> 2402	<input type="checkbox"/>	<input type="checkbox"/>	<input type="checkbox"/>	<input type="checkbox"/>	<input type="checkbox"/>	<input type="checkbox"/>	<input type="checkbox"/>
B3-	CO	<input type="checkbox"/> 2108	<input type="checkbox"/> 2208	<input type="checkbox"/> 2308	<input type="checkbox"/> 2403	<input type="checkbox"/>	<input type="checkbox"/>	<input type="checkbox"/>	<input type="checkbox"/>	<input type="checkbox"/>	<input type="checkbox"/>	<input type="checkbox"/>
B3-	G 1"	<input type="checkbox"/> 2109	<input type="checkbox"/> 2209	<input type="checkbox"/> 2309	<input type="checkbox"/> 2404	<input type="checkbox"/>	<input type="checkbox"/>	<input type="checkbox"/>	<input type="checkbox"/>	<input type="checkbox"/>	<input type="checkbox"/>	<input type="checkbox"/>
B5-	CO	<input type="checkbox"/> 2110	<input type="checkbox"/> 2210	<input type="checkbox"/> 2310	<input type="checkbox"/> 2405	<input type="checkbox"/>	<input type="checkbox"/>	<input type="checkbox"/>	<input type="checkbox"/>	<input type="checkbox"/>	<input type="checkbox"/>	<input type="checkbox"/>
B5-	G 1"	<input type="checkbox"/> 2111	<input type="checkbox"/> 2211	<input type="checkbox"/> 2311	<input type="checkbox"/> 2406	<input type="checkbox"/>	<input type="checkbox"/>	<input type="checkbox"/>	<input type="checkbox"/>	<input type="checkbox"/>	<input type="checkbox"/>	<input type="checkbox"/>
F4-	CO	<input type="checkbox"/> 2112	<input type="checkbox"/> 2212	<input type="checkbox"/> 2312	<input type="checkbox"/> 2407	<input type="checkbox"/>	<input type="checkbox"/>	<input type="checkbox"/>	<input type="checkbox"/>	<input type="checkbox"/>	<input type="checkbox"/>	<input type="checkbox"/>
F4-	G 1"	<input type="checkbox"/> 2113	<input type="checkbox"/> 2213	<input type="checkbox"/> 2313	<input type="checkbox"/> 2408	<input type="checkbox"/>	<input type="checkbox"/>	<input type="checkbox"/>	<input type="checkbox"/>	<input type="checkbox"/>	<input type="checkbox"/>	<input type="checkbox"/>
F5-	CO	<input type="checkbox"/> 2114	<input type="checkbox"/> 2214	<input type="checkbox"/> 2314	<input type="checkbox"/> 2409	<input type="checkbox"/>	<input type="checkbox"/>	<input type="checkbox"/>	<input type="checkbox"/>	<input type="checkbox"/>	<input type="checkbox"/>	<input type="checkbox"/>
F5-	G 1"	<input type="checkbox"/> 2115	<input type="checkbox"/> 2215	<input type="checkbox"/> 2315	<input type="checkbox"/> 2410	<input type="checkbox"/>	<input type="checkbox"/>	<input type="checkbox"/>	<input type="checkbox"/>	<input type="checkbox"/>	<input type="checkbox"/>	<input type="checkbox"/>
C4-	CO	<input type="checkbox"/> 2116	<input type="checkbox"/> 2216	<input type="checkbox"/> 2316	<input type="checkbox"/> 2411	<input type="checkbox"/>	<input type="checkbox"/>	<input type="checkbox"/>	<input type="checkbox"/>	<input type="checkbox"/>	<input type="checkbox"/>	<input type="checkbox"/>
C4-	G 1"	<input type="checkbox"/> 2117	<input type="checkbox"/> 2217	<input type="checkbox"/> 2317	<input type="checkbox"/> 2412	<input type="checkbox"/>	<input type="checkbox"/>	<input type="checkbox"/>	<input type="checkbox"/>	<input type="checkbox"/>	<input type="checkbox"/>	<input type="checkbox"/>
C5-	CO	<input type="checkbox"/> 2118	<input type="checkbox"/> 2218	<input type="checkbox"/> 2318	<input type="checkbox"/> 2413	<input type="checkbox"/>	<input type="checkbox"/>	<input type="checkbox"/>	<input type="checkbox"/>	<input type="checkbox"/>	<input type="checkbox"/>	<input type="checkbox"/>
C5-	G 1"	<input type="checkbox"/> 2119	<input type="checkbox"/> 2219	<input type="checkbox"/> 2319	<input type="checkbox"/> 2414	<input type="checkbox"/>	<input type="checkbox"/>	<input type="checkbox"/>	<input type="checkbox"/>	<input type="checkbox"/>	<input type="checkbox"/>	<input type="checkbox"/>
D4-	CO	<input type="checkbox"/> 2120	<input type="checkbox"/> 2220	<input type="checkbox"/> 2320	<input type="checkbox"/> 2415	<input type="checkbox"/>	X	X	X	X	<input type="checkbox"/>	<input type="checkbox"/>
D4-	G 2"	<input type="checkbox"/> 2121	<input type="checkbox"/> 2221	<input type="checkbox"/> 2321	<input type="checkbox"/> 2416	<input type="checkbox"/>	X	X	X	X	<input type="checkbox"/>	<input type="checkbox"/>
D5-	CO	<input type="checkbox"/> 2122	<input type="checkbox"/> 2222	<input type="checkbox"/> 2322	<input type="checkbox"/> 2417	<input type="checkbox"/>	X	X	X	X	<input type="checkbox"/>	<input type="checkbox"/>
D5-	G 2"	<input type="checkbox"/> 2123	<input type="checkbox"/> 2223	<input type="checkbox"/> 2323	<input type="checkbox"/> 2418	<input type="checkbox"/>	X	X	X	X	<input type="checkbox"/>	<input type="checkbox"/>
D6-	CO	<input type="checkbox"/> X	<input type="checkbox"/> 2224	<input type="checkbox"/> X	<input type="checkbox"/> X	<input type="checkbox"/>	X	X	X	X	<input type="checkbox"/>	<input type="checkbox"/>
D6-	G 2"	<input type="checkbox"/> X	<input type="checkbox"/> 2225	<input type="checkbox"/> X	<input type="checkbox"/> X	<input type="checkbox"/>	X	X	X	X	<input type="checkbox"/>	<input type="checkbox"/>

Legende

CO: Clip On
G: Gewinde
ZA: Zum Anschweißen



* Beim Mat. PTFE ist die Option hochglanzpoliert sowie elektropoliert nicht erhältlich.

Statische Tankreinigungskugel LPS

Technisches Datenblatt

(erweitertes Datenblatt Typen und Leistungen)

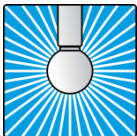
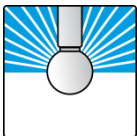

Spritzbild	Typ	Nennweite Innendurchmesser in mm Gewinde R (BSP)	Artikelnummer	Spritzkreis (Tank-Ø) m	Durchsatzmenge m³ / h		Durchmesser D mm	Höhe H mm
					1bar	2,5bar		
Vollsprühwinkel 360°  360°	M1-1	8.2 R-AG 1/8"	81.2419.00 81.2419.02	max. 0,5	0,5	*	20	32,5
	X1-1	12.2 R-IG 1/8"	81.2101.00 81.2102.00	0,5 - 1,0	2,1	*	24	37,5
	Y1-1	18.2 R-IG 1/4" R-IG 3/8"	81.2103.00 81.2104.00 81.2105.00	1,0 - 1,5	4,2	*	30	42
	A2-1	22.2 R-IG 1/2"	81.2106.00 81.2107.00	2,0 - 2,5	7,7	12,2	40	53
	B3-1	28.2 R-IG 1"	81.2108.00 81.2109.00	2,0 - 3,0	11,0	17,3	64	90
	B5-1	28.2 R-IG 1"	81.2110.00 81.2111.00	3,0 - 4,0	17,5	28,1	64	90
	F4-1	34.2 R-IG 1"	81.2112.00 81.2113.00	2,5 - 3,5	13,5	22,0	64	90
	F5-1	34.2 R-IG 1"	81.2114.00 81.2115.00	3,0 - 4,0	21,7	35,5	64	90
	C4-1	40.3 R-IG 1"	81.2116.00 81.2117.00	2,5 - 3,5	11,8	19,2	64	90
	C5-1	40.3 R-IG 1"	81.2118.00 81.2119.00	3,0 - 4,0	22,8	36,8	64	90
	D4-1	52.3 R-IG 2"	81.2120.00 81.2121.00	4,0 - 5,0	28,6	47,1	90	121,5
D5-1	52.3 R-IG 2"	81.2122.00 81.2123.00	6,0	49,1	78,7	90	121,5	
Halbsprühwinkel 180° nach oben  180° 	X1-2	12.2 R-IG 1/8"	81.2201.00 81.2202.00	0,5 - 1,0	1,5	*	24	37,5
	Y1-2	18.2 R-IG 1/4" R-IG 3/8"	81.2203.00 81.2204.00 81.2205.00	1,0 - 1,5	2,1	*	30	42
	A2-2	22.2 R-IG 1/2"	81.2206.00 81.2207.00	2,0 - 2,5	5,6	8,6	40	53
	B3-2	28.2 R-IG 1"	81.2208.00 81.2209.00	2,5 - 3,0	8,7	12,8	64	90
	B5-2	28.2 R-IG 1"	81.2210.00 81.2211.00	3,0 - 4,0	14,2	23,0	64	90
	F4-2	34.2 R-IG 1"	81.2212.00 81.2213.00	2,5 - 3,5	9,8	15,6	64	90
	F5-2	34.2 R-IG 1"	81.2214.00 81.2215.00	3,0 - 4,0	16,0	26,7	64	90
	C4-2	40.3 R-IG 1"	81.2216.00 81.2217.00	2,5 - 3,5	9,6	14,8	64	90
	C5-2	40.3 R-IG 1"	81.2218.00 81.2219.00	3,0 - 4,0	14,9	24,8	64	90
	D4-2	52.3 R-IG 2"	81.2220.00 81.2221.00	4,0 - 4,5	19,5	30,6	90	121,5
	D5-2	52.3 R-IG 2"	81.2222.00 81.2223.00	6,0	31,0	51,0	90	121,5
D6-2	52.3 R-IG 2"	81.2224.00 81.2225.00	10,0	36,1	60,0	90	121,5	



* Reinigung bei diesem Wert nicht empfohlen (Gefahr der Vernebelung)

Statische Tankreinigungskugel LPS

Technisches Datenblatt

(erweitertes Datenblatt Typen und Leistungen)

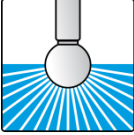

Spritzbild	Typ	Nennweite	Artikelnummer	Spritzkreis (Tank-Ø)	Durchsatzmenge m ³ / h		Durchmesser D mm	Höhe H mm
					1bar	2,5bar		
					m			
Halbsprühwinkel 180° nach unten  180°	X1-3	12.2 R-IG 1/8"	81.2301.00 81.2302.00	0,5 - 1,0	1.1	*	24	37.5
	Y1-3	18.2 R-IG 1/4" R-IG 3/8"	81.2303.00 81.2304.00 81.2305.00	1,0 - 1,5	2.5	*	30	42
	A2-3	22.2 R-IG 1/2"	81.2306.00 81.2307.00	2,0 - 2,5	6,3	9,8	40	53
	B3-3	28.2 R-IG 1"	81.2308.00 81.2309.00	2,0 - 3,0	7,0	10,9	64	90
	B5-3	28.2 R-IG 1"	81.2310.00 81.2311.00	3,0 - 4,0	12,4	20,0	64	90
	F4-3	34.2 R-IG 1"	81.2312.00 81.2313.00	2,5 - 3,5	7,8	12,5	64	90
	F5-3	34.2 R-IG 1"	81.2314.00 81.2315.00	3,0 - 4,0	13,7	22,0	64	90
	C4-3	40.3 R-IG 1"	81.2316.00 81.2317.00	2,5 - 3,5	10,4	16,2	64	90
	C5-3	40.3 R-IG 1"	81.2318.00 81.2319.00	3,0 - 4,0	14,0	22,2	64	90
	D4-3	52.3 R-IG 2"	81.2320.00 81.2321.00	4,0 - 4,5	17,0	28,0	90	121.5
D5-3	52.3 R-IG 2"	81.2322.00 81.2323.00	6,0	30,7	49,7	90	121.5	
Sprühwinkel 270° nach oben  270°	A2-4	22.2 R-IG 1/2"	81.2401.00 81.2402.00	2,0 - 2,5	7,5	11,8	40	53
	B3-4	28.2 R-IG 1"	81.2403.00 81.2404.00	2,0 - 3,0	10,0	15,8	64	90
	B5-4	28.2 R-IG 1"	81.2405.00 81.2406.00	3,0 - 4,0	16,0	26,2	64	90
	F4-4	34.2 R-IG 1"	81.2407.00 81.2408.00	2,5 - 3,5	11,4	18,6	64	90
	F5-4	34.2 R-IG 1"	81.2409.00 81.2410.00	3,0 - 4,0	20,0	32,6	64	90
	C4-4	40.3 R-IG 1"	81.2411.00 81.2412.00	2,5 - 3,5	10,9	16,6	64	90
	C5-4	40.3 R-IG 1"	81.2413.00 81.2414.00	3,0 - 4,0	18,0	30,0	64	90
	D4-4	52.3 R-IG 2"	81.2415.00 81.2416.01	4,0 - 4,5	27,7	45,0	90	121.5
	D5-4	52.3 R-IG 2"	81.2417.00 81.2418.00	6,0	45,0	74,3	90	121.5
Spezialausführung 	B - H	DIN 25	auf Anfrage	2,0	6,0	9,4	64	90
	F - H	DIN 32	auf Anfrage	3,0	6,6	10,3	64	90
	C - H	DIN 40	auf Anfrage	4,0	6,9	10,4	64	90

* Reinigung bei diesem Wert nicht empfohlen (Gefahr der Vernebelung)